

Bat " Fb2"

# "ANCIEN ERABLES"

REZ DE CHAUSSEE

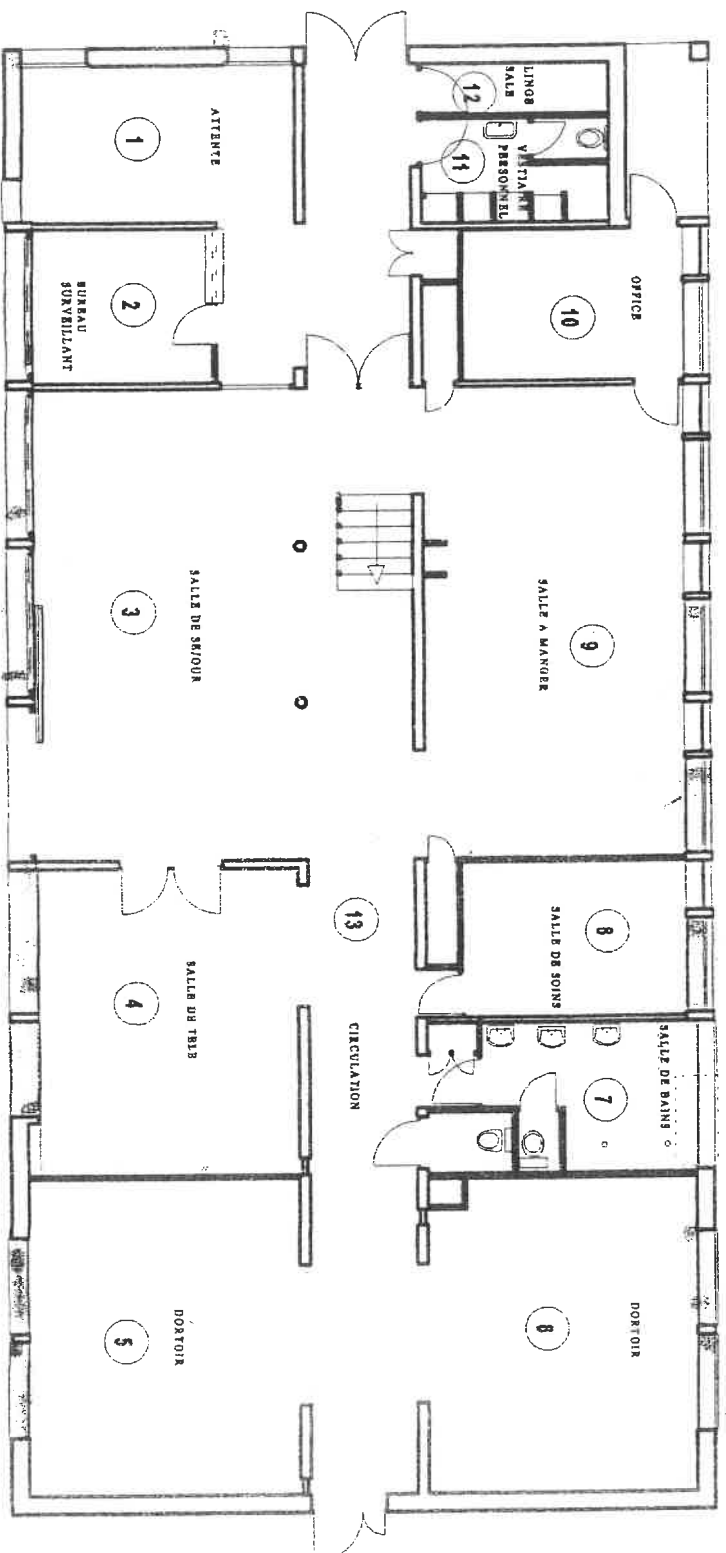

Bat " Fb2"

# "LES ANCIENS ERABLES"

## ETAGE

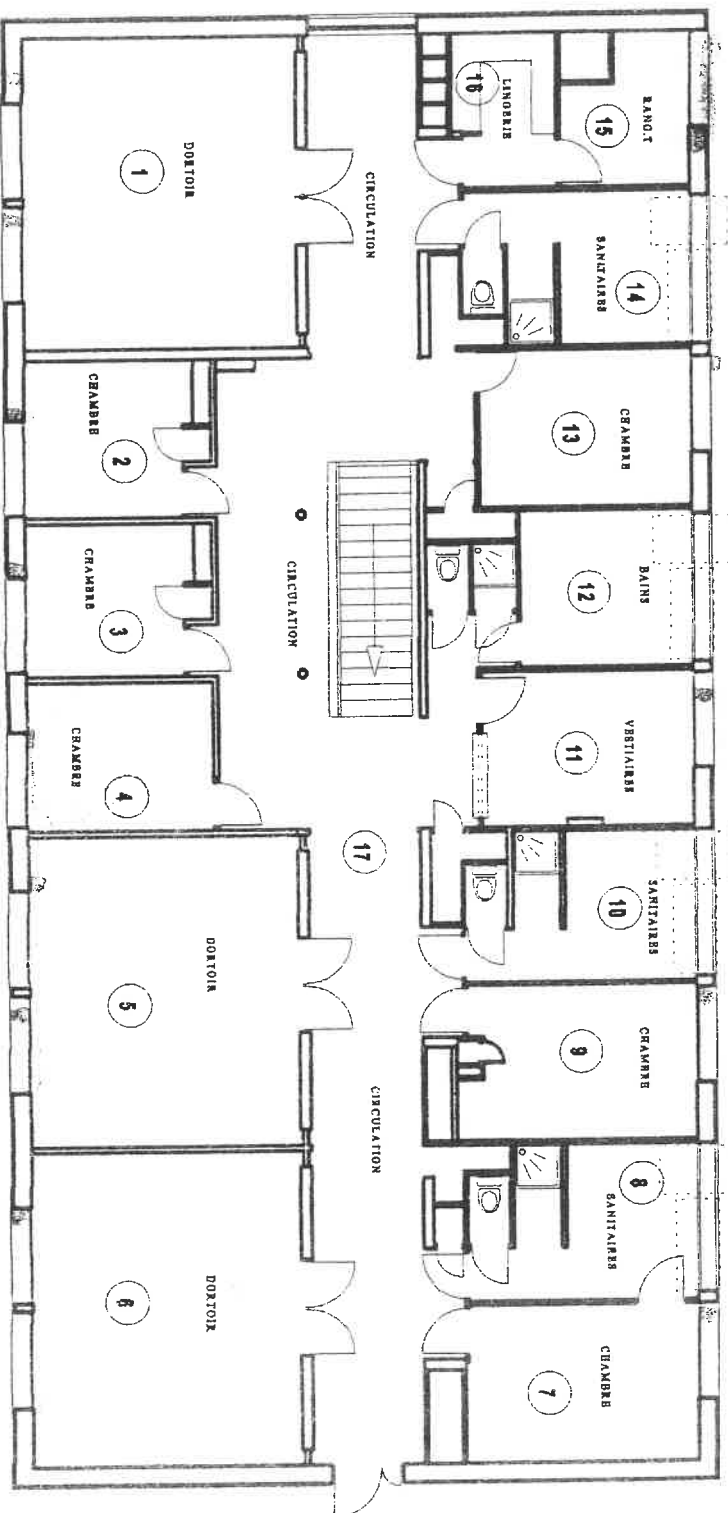

## OBSERVATIONS

N°	NATURE DES OBSERVATIONS
	<b><u>ANCIEN ERABLES – FB 2</u></b>
	<b><u>REZ-DE-CHAUSSEE</u></b>
1	Les allèges sous fenêtres sont constituées de panneaux sandwichs amiante ciment. Ces panneaux sont présents dans les locaux 1 – 2 – 3 – 4 – 5 – 6 – 8 – 9.
2	Les dalles de sol des locaux 3 – 4 – 9 et 13 sont en vinyl amiante.
	<b><u>ETAGE</u></b>
1	Les allèges sous fenêtre sont constituées de panneaux sandwichs amiante ciment. Ces panneaux sont présents dans les locaux 1 – 2 – 3 – 4 – 5 – 6 – 7 – 9 – 11 – 13 et 15.
2	Les dalles de sol de la chambre 4 sont en vinyl amiante.

# **RAPPORT DE REPERAGE DES PRODUITS ET MATERIAUX CONTENANT DE L'AMIANTE** **Constat avant vente -- Constitution dossier technique amiante**

Rapport N° : 1314120  
 Date : juin / juillet 2003

**IMMEUBLE : Ancien Erables -- FB2**

Niveau	Localisation	Parois verticales intérieures et enduits				Planchers, plafonds et faux-plafonds				Conduits, canalisations et équipements					Trémie ascenseur, monte-charge	Autres (à préciser)	N° Observation
		Murs et poteaux	Flocages	Enduits projetés	Panneaux de cloison	Plafonds, gaines, poutres, charpentes, coffres verticaux	Enduits projetés	Panneaux collés ou vissés	Faux-plafonds	Planchers	Calorifuges	Conduits fluides	Clapets Volets CF	Portes CF	Vide-ordures		
0	Local 1	/	A	/	/	/	/	/	/	/	/	/	/	/	/	/	1
0	Local 2	/	A	/	/	/	/	/	/	/	/	/	/	/	/	/	1/2
0	Local 3	/	A	/	/	/	/	/	/	R	/	/	/	/	/	/	2
0	Local 4	/	A	/	/	/	/	/	/	/	/	/	/	/	/	/	
0	Local 5	/	A	/	/	/	/	/	/	/	/	/	/	/	/	/	1
0	Local 6	/	A	/	/	/	/	/	/	/	/	/	/	/	/	/	
0	Local 7	/	/	/	/	/	/	/	/	/	/	/	/	/	/	/	
0	Local 8	/	A	/	/	/	/	/	/	/	/	/	/	/	/	/	1
0	Circulation 13	/	/	/	/	/	/	/	/	R	/	/	/	/	/	/	2
0	Local 9	/	A	/	/	/	/	/	/	R	/	/	/	/	/	/	1/2
0	Local 10	/	/	/	/	/	/	/	/	/	/	/	/	/	/	/	
0	Locaux 11 et 12	/	/	/	/	/	/	/	/	/	/	/	/	/	/	/	

**Légende :**

Ax : Matériau ayant fait l'objet d'un prélèvement positif (amiante)  
 Nx : Matériau ayant fait l'objet d'un prélèvement négatif (sans amiante)  
 Cx : Matériau analysé antérieurement et avec amiante  
 Px : Matériau analysé antérieurement et sans amiante  
 V : Matériau contenant de l'amiante reconnu visuellement  
 R : Matériau susceptible de contenir de l'amiante non prélevé  
 / : Elément non existant  
 T : Elément existant ne contenant pas d'amiante

Exemple : A1 -- prélèvement n° 1 contenant de l'amiante après analyse.

# **RAPPORT DE REPERAGE DES PRODUITS ET MATERIAUX CONTENANT DE L'AMIANTE** **Constat avant vente – Constitution dossier technique amiante**

Page 36/2  
 Rapport N° : 1314120  
 Date : juin / juillet 2003

**IMMEUBLE : Ancien Erables – FB2**

Niveau	Localisation	Parois verticales intérieures et enduits				Planchers, plafonds et faux-plafonds					Conduits, canalisations et équipements					Trémie ascenseur, monte-charge		Autres (à préciser)	N° Observation	
		Murs et poteaux	Cloisons, gaines et coffres verticaux	Flocages	Enduits projetés	Panneaux de cloison	Flocages	Enduits projetés	Panneaux collés ou vissés	Panneaux	Planchers	Calorifuges	Conduits fluides	Conduits	Clapets, volets, rebouchage	Portes CF	Vide-ordures			
1	Local 1	/	A	/	/	A	/	/	/	/	/	/	/	/	/	/	/	/	/	1
1	Local 2	/	A	/	/	A	/	/	/	/	/	/	/	/	/	/	/	/	/	1
1	Local 3	/	A	/	/	A	/	/	/	/	/	/	/	/	/	/	/	/	/	1
1	Local 5	/	A	/	/	A	/	/	/	/	/	/	/	/	/	/	/	/	/	1
1	Local 6	/	A	/	/	A	/	/	/	/	/	/	/	/	/	/	/	/	/	1
1	Local 7	/	A	/	/	A	/	/	/	/	/	/	/	/	/	/	/	/	/	1
1	Local 8	/	/	/	/	/	/	/	/	/	/	/	/	/	/	/	/	/	/	
1	Local 9	/	A	/	/	A	/	/	/	/	/	/	/	/	/	/	/	/	/	1
1	Local 10	/	/	/	/	/	/	/	/	/	/	/	/	/	/	/	/	/	/	
1	Local 11	/	A	/	/	A	/	/	/	/	/	/	/	/	/	/	/	/	/	1
1	Local 12	/	/	/	/	/	/	/	/	/	/	/	/	/	/	/	/	/	/	
1	Local 13	/	A	/	/	A	/	/	/	/	/	/	/	/	/	/	/	/	/	1

**Légende :**  
 Ax : Matériau ayant fait l'objet d'un prélèvement positif (amiante)  
 Nx : Matériau ayant fait l'objet d'un prélèvement négatif (sans amiante)  
 Cx : Matériau analysé antérieurement et avec amiante  
 Px : Matériau analysé antérieurement et sans amiante  
 V : Matériau contenant de l'amiante reconnu visuellement  
 R : Matériau susceptible de contenir de l'amiante non prélevé  
 / : Elément non existant  
 T : Elément existant ne contenant pas d'amiante  
 Exemple : A1 – prélèvement n° 1 contenant de l'amiante après analyse.

[illegible]

V	: Matériau contenant de l'amiante reconnu visuellement
R	: Matériau susceptible de contenir de l'amiante non prélevé
/	: Élément non existant
T	: Élément existant ne contenant pas d'amiante

Exemple : A1 – prélèvement n° 1 contenant de l'amiante après analyse.